LIFESTYLE

Diese Events und Ausstellungen in Hamburg, München, Erlangen und Co. dürfen Sie im November 2023 nicht verpassen!

Von Hamburg über München bis Erlangen: Im November erwarten Sie zahlreiche Ausstellungen und Eröffnungen, die Sie sich unbedingt anschauen sollten.

Von Anna-Lena Berlin
14 Februar 2023

Eröffnungsfest mit Schwarzlicht-Yoga: Zu Ehren Michael Jacksons feiern zahlreiche Gäste am Hamburger Hafen. Nicolas Wilhelm und Jan Kaiser für Moon Yoga

Ausstellungen, Events und Eröffnungen von Hamburg über München bis Erlangen: Im November 2023 erwarten Sie zahlreiche spannende Events.

Hoch lebe grosse Tage! Im ersten Quartal ist schon jetzt vier neue Kreativhäuser des Gold Regisseurs Wim Anderson auf der Sonnenseite Hamburgs zu sehen. Das Herbst-Ende bietet aber Bestseller-Schriftsteller Joanne, Immersive Nerds und Nostalgiebesessene kann Silber Spielberg mit seinem Film The Fabelmans, Fans von Tim Burton und Johnny Depp können sich ebenso wie Rolle Jonas „Superman" von Instantwalls Kino freuen. Das Revival spielt die Wiedersehensgeschichte der Avengers in Co. wieder mit der Restaurantbesitzung Ratatouille. Und wer sich lieber mit Kunstwerken auseinandersetzt, findet in den Ausstellungen Frieze, Frieze Los Angeles und Frieze Seoul, die Gelegenheit, sich mit Kunstwerken, Ideen und Ideen auseinanderzusetzen. Im Frieze Los Angeles, Frieze Seoul und Frieze

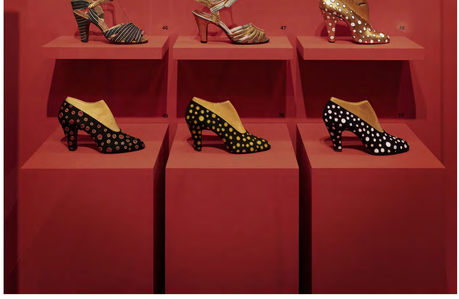

Schuhe über Schuhe! Salvatore Ferragamo stattete zu seiner Zeit einige der größten Stars mit seinen Kreationen aus. Courtesy of Salvatore Ferragamo Museum

In Brixen: Das Neun-Suiten-Hotel „Fink"

Über 600 Jahre alt ist das Laubenhaus in Brixen und mindestens 125 davon war es ein Gasthaus. In den vergangenen Monaten unterzogen die Gastgeber Petra Hinteregger Fink und Florian Fink das familiär geführte Haus, das nun ein kleines Hotel ist, einer Neugestaltung. Regie führten dabei die ortsansässigen Asaggio Architekten. Die nun klare und puristische Ausstattung der neun Suiten, des Restaurants und des Spas mit Pool und Ruheraum unterstreicht die klösterliche Atmosphäre mit Fresken und Erker, die man unbedingt erhalten wollte.

„Fink" hat neun Suiten, ein Spa und Florian Fink kocht im Restaurant regional-saisonal. Ab 260 Euro pro Nacht. Konstantin Volkmar/Fink Restaurants&Suites

Mehr Lifestyle, Kultur und Inspiration auf AD:

- Diese Kunstausstellungen sollten Sie 2023 auf keinen Fall verpassen
- Künstlersignatur identifizieren: So finden Sie die Künstler:innen eines Bildes
- Neue Museen: Auf diese 10 Eröffnungen freuen wir uns 2023!
- Das sind die schönsten Adventskalender für 2023

Themen **Ausstellung**

LESEN SIE MEHR

INTERIOR

Schwedische Vorort-Idylle: So verwandelte Innenarchitektin Camille Daher ein Haus aus den 50ern in ein offenes, familientaugliches Loft

Mit Blick in die Natur: In einem Einfamilienhaus nahe Stockholm öffnete Camille Daher die Decke, legte Balken frei und machte es zum familientauglichen, gemütlichen Loft.

Von Katharina Schwarze

INTERIOR

Maximalismus bringt als Interior-Trend jetzt Extravaganz und Kühnheit mit Eleganz zusammen

Erwachsen geworden: Maximalismus zeigt sich als Interior-Trend jetzt eleganter als je zuvor. Wir verraten Ihnen alles zur neuen hedonistischen Eleganz.

Von Anna-Lena Reith

INTERIOR

Wärmedämmung mit Kork: Dieses helle, einladende Haus ist ganz in das nachhaltige Naturmaterial gehüllt

Außen und innen viel Kork, dazu große Fenster und eine neue Raumaufteilung – so wurde aus einem Backsteinbau in Madrid ein modernes Familienhaus!

Von Marta Sader

HOW-TO

Welche Leuchte gehört über den Esstisch? Diese Empfehlungen eignen sich laut Interieurdesignerin am besten!

Die richtige Esstischleuchte sorgt für eine schöne Atmosphäre. Welche Leuchte Sie für Ihren Esstisch wählen sollten, verrät Expertin Regina Höfter.

Von Hannah Starauschek

Condé Nast 2023 Germany